PATVIRTINTA
Druskininkų savivaldybės
Socialinių paslaugų centro direktoriaus
2026 m. sausio 14 d. įsakymu Nr. D-40
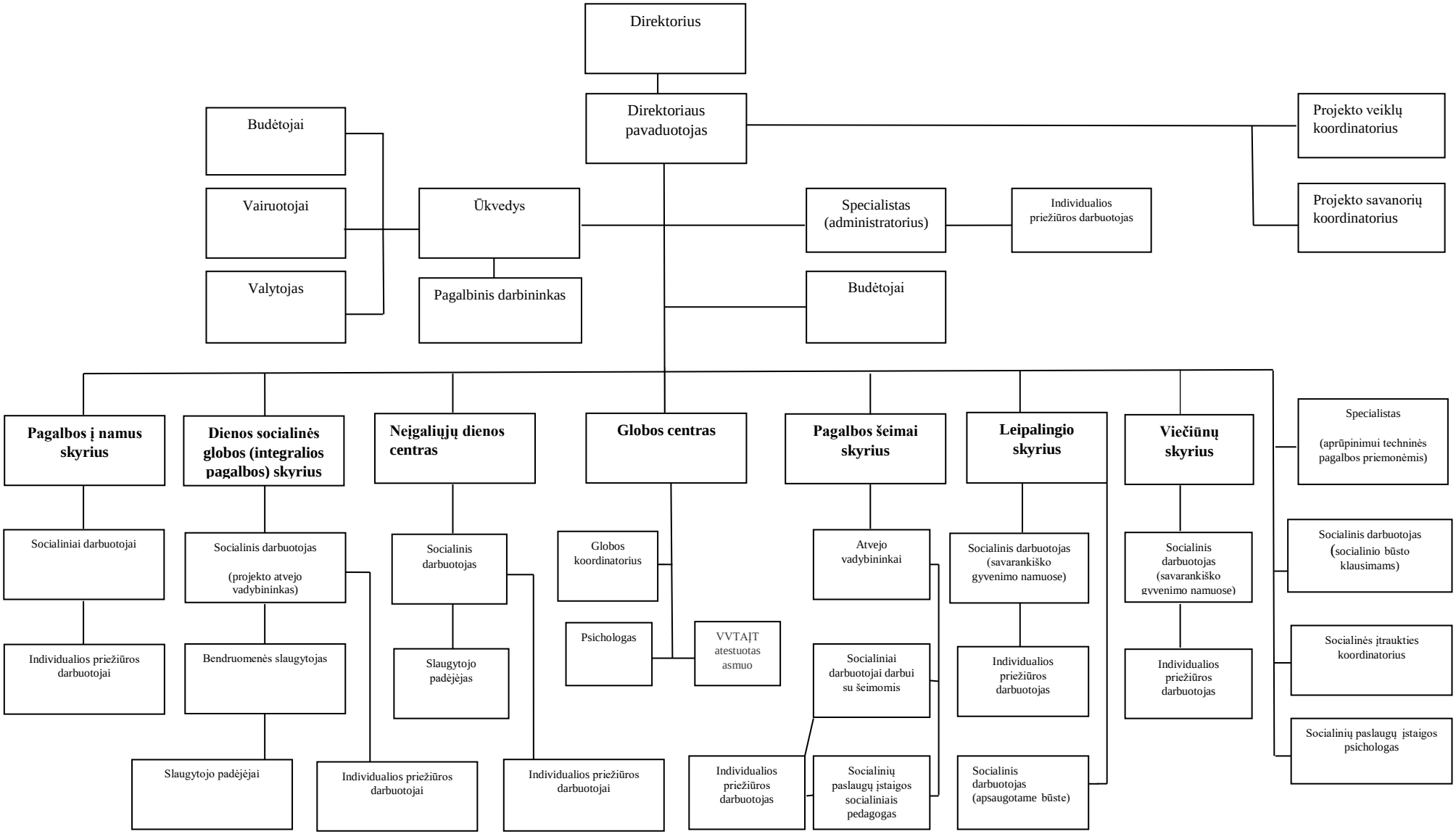
DRUSKININKŲ SAVIVALDYBĖS SOCIALINIŲ PASLAUGŲ CENTRO VALDYMO SCHEMA